Planungsablauf für eine Freiflächen-Photovoltaikanlage in Bayern

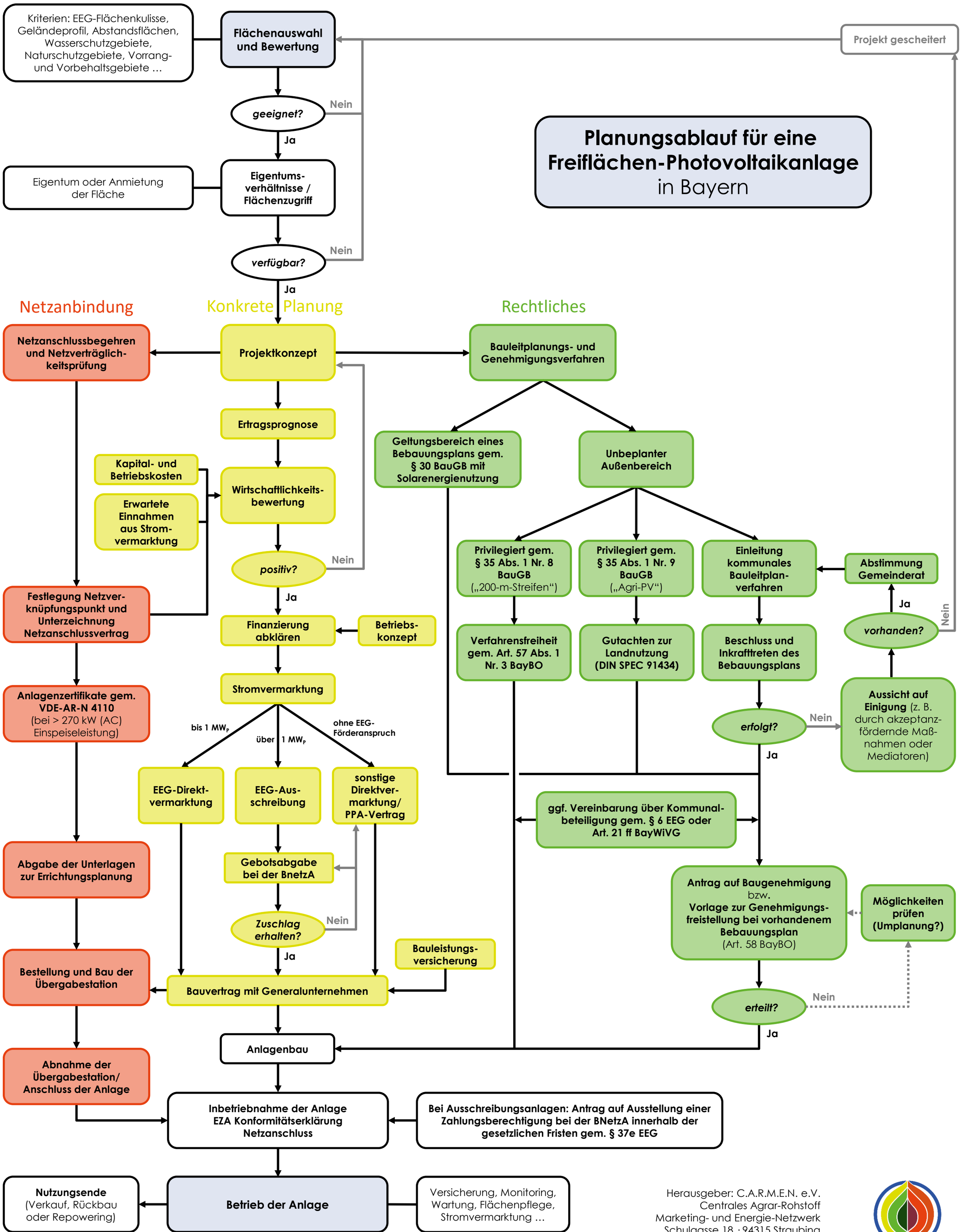

Herausgeber: C.A.R.M.E.N. e.V.
Centrales Agrar-Rohstoff Marketing- und Energie-Netzwerk
Schulgasse 18 · 94315 Straubing
E-Mail: contact@carmen-ev.de
Internet: www.carmen-ev.de
Stand: 13.04.2026

C.A.R.M.E.N.